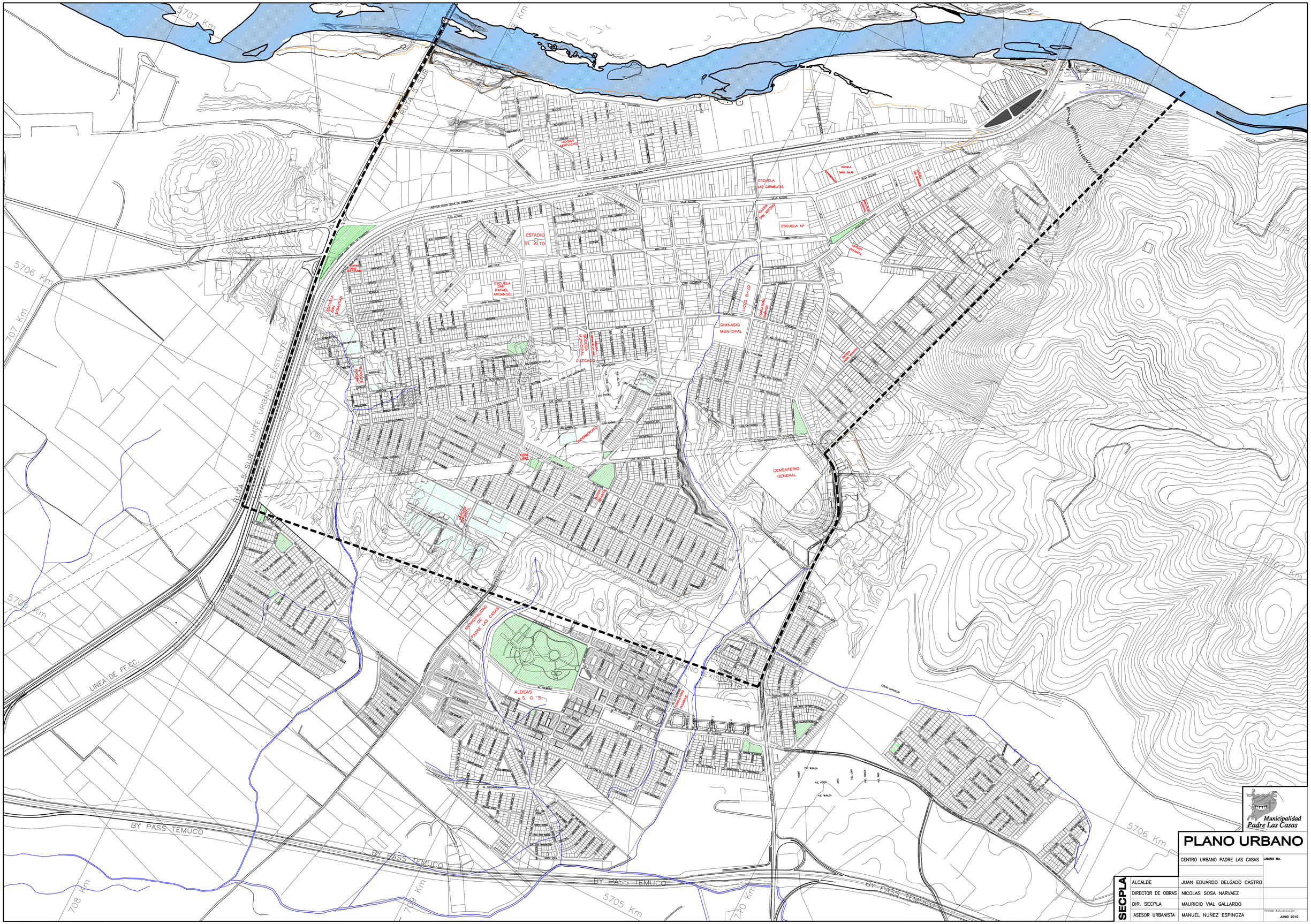
Municipalidad
Padre Las Casas
PLANO URBANO
CENTRO URBANO PADRE LAS CASAS
LAMINA No.
SECPLA
ALCALDE
JUAN EDUARDO DELGADO CASTRO
DIRECTOR DE OBRAS
NICOLAS SOSA NARVAEZ
DIR. SECPLA
MAURICIO VIAL GALLARDO
ASESOR URBANISTA
MANUEL NUÑEZ ESPINOZA
FECHA Actualización
JUNIO 2010
RUTA 5 SUR
LIMITE URBANO EXISTENTE
LINEA DE FF.CC.
BY PASS TEMUCO
ESTADIO EL ALTO
ESCUELA SAN RAFAEL ARCANGEL
ESCUELA SAN AGUSTIN
ESCUELA LAS CARMELITAS
ESCUELA N° 1
ESCUELA ANGEL SALAS
ESCUELA SAN ANTONIO
HOGAR MAPUCHE
GIMNASIO MUNICIPAL
LICEO B-29
CEMENTERIO GENERAL
ALDEAS S. O. S.
MUNICIPALIDAD DE PADRE LAS CASAS
CAUCAHUE
ESTERO LONCALLIN
707 Km
708 Km
709 Km
710 Km
5705 Km
5706 Km
5707 Km